KAGIS Maps
kann mehr...

Techendorfer Straße

LAND KÄRNTEN
KAGIS

Erstellt am: **25.09.2025** von:

Maßstab: **1:2500**

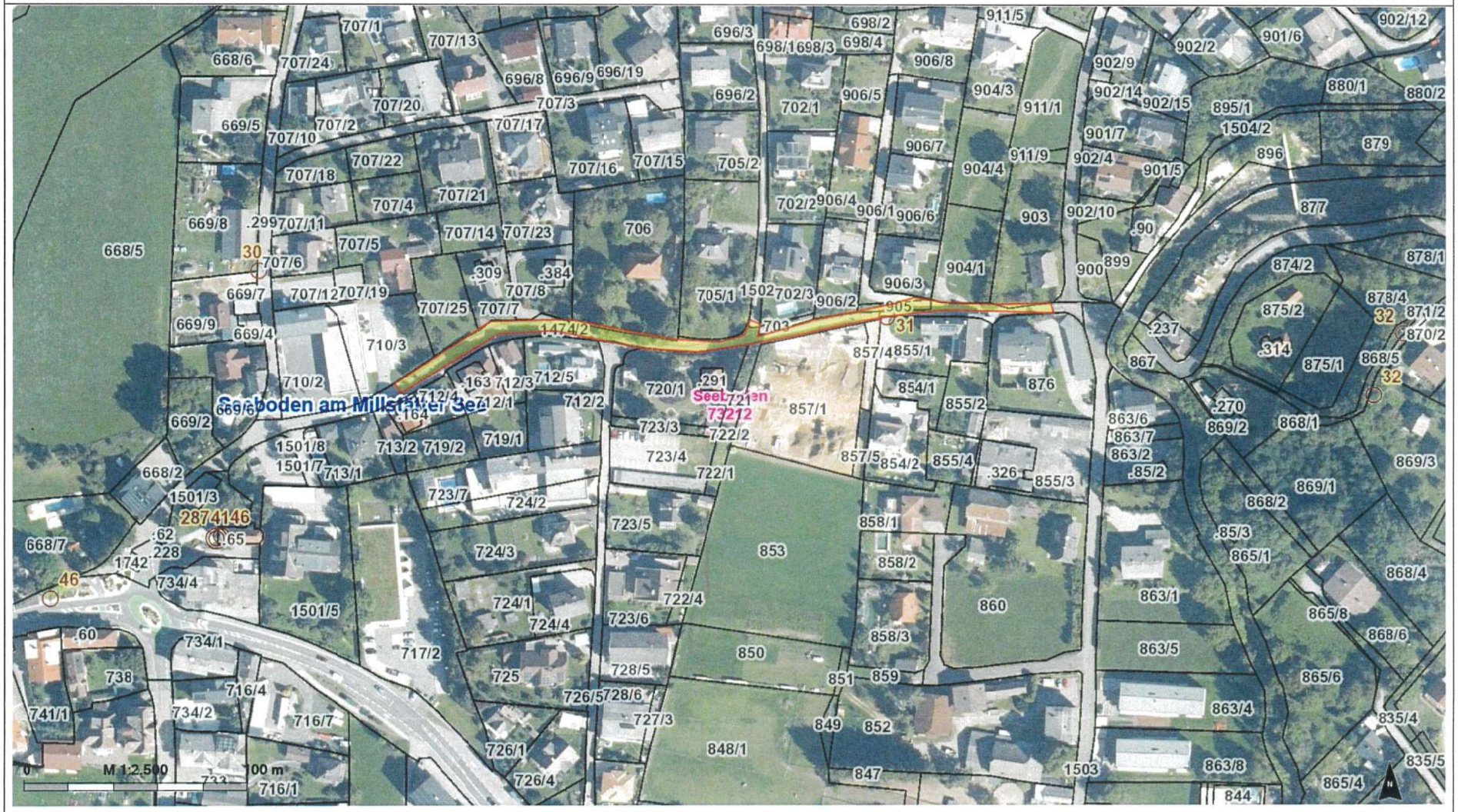

© Land Kärnten - KAGIS, BEV
Keine Haftung für Verfügbarkeit, Vollständigkeit und Richtigkeit der Darstellung

Amt der Kärntner Landesregierung
web: https://kagis.ktn.gv.at/
email: kagis@ktn.gv.at